中華郵政特准掛號認為新聞紙類

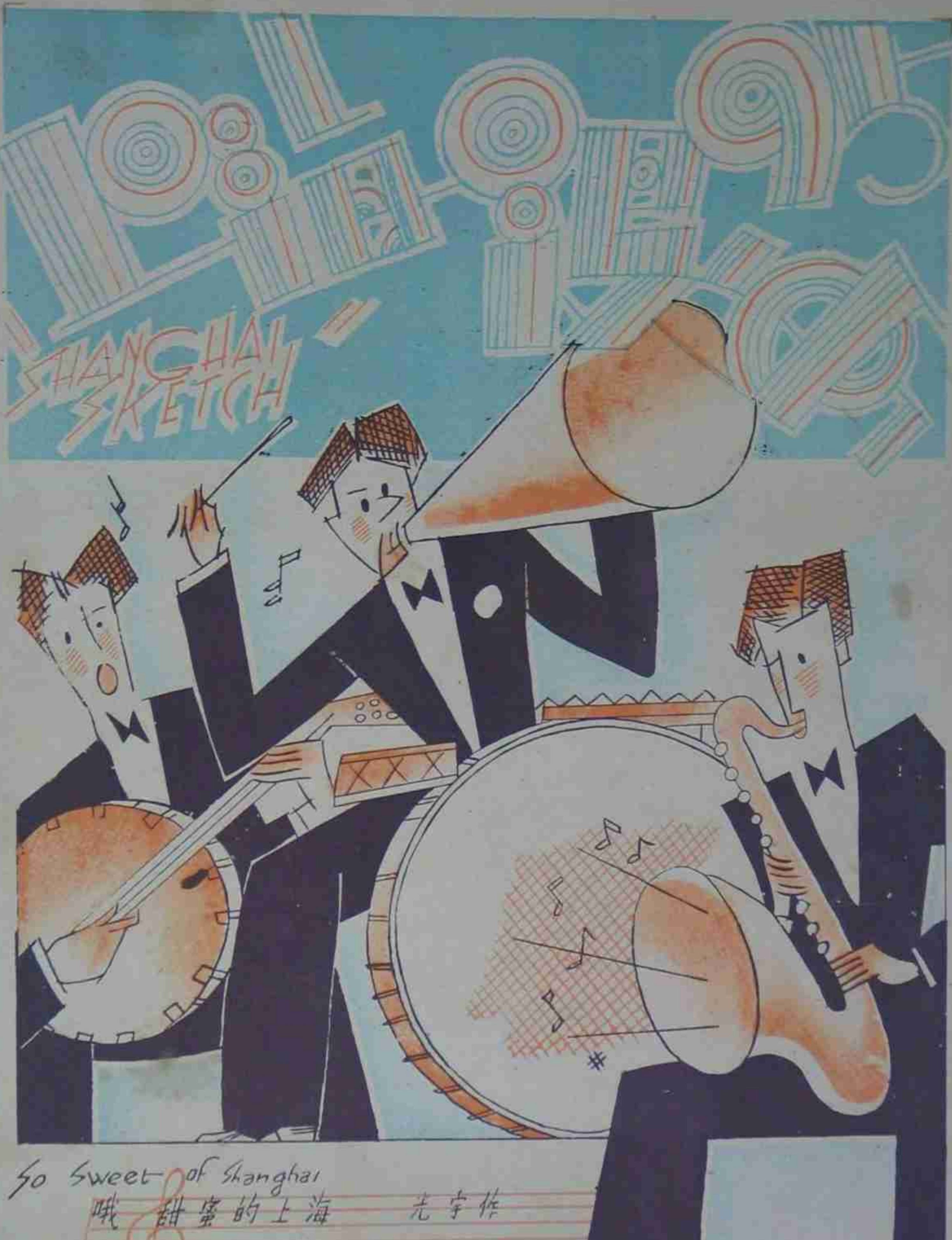

上海美[illegible]代印

中華民國十八年二月二二日 (星期六) 上海山東路A字一號中國美術刊行社出版

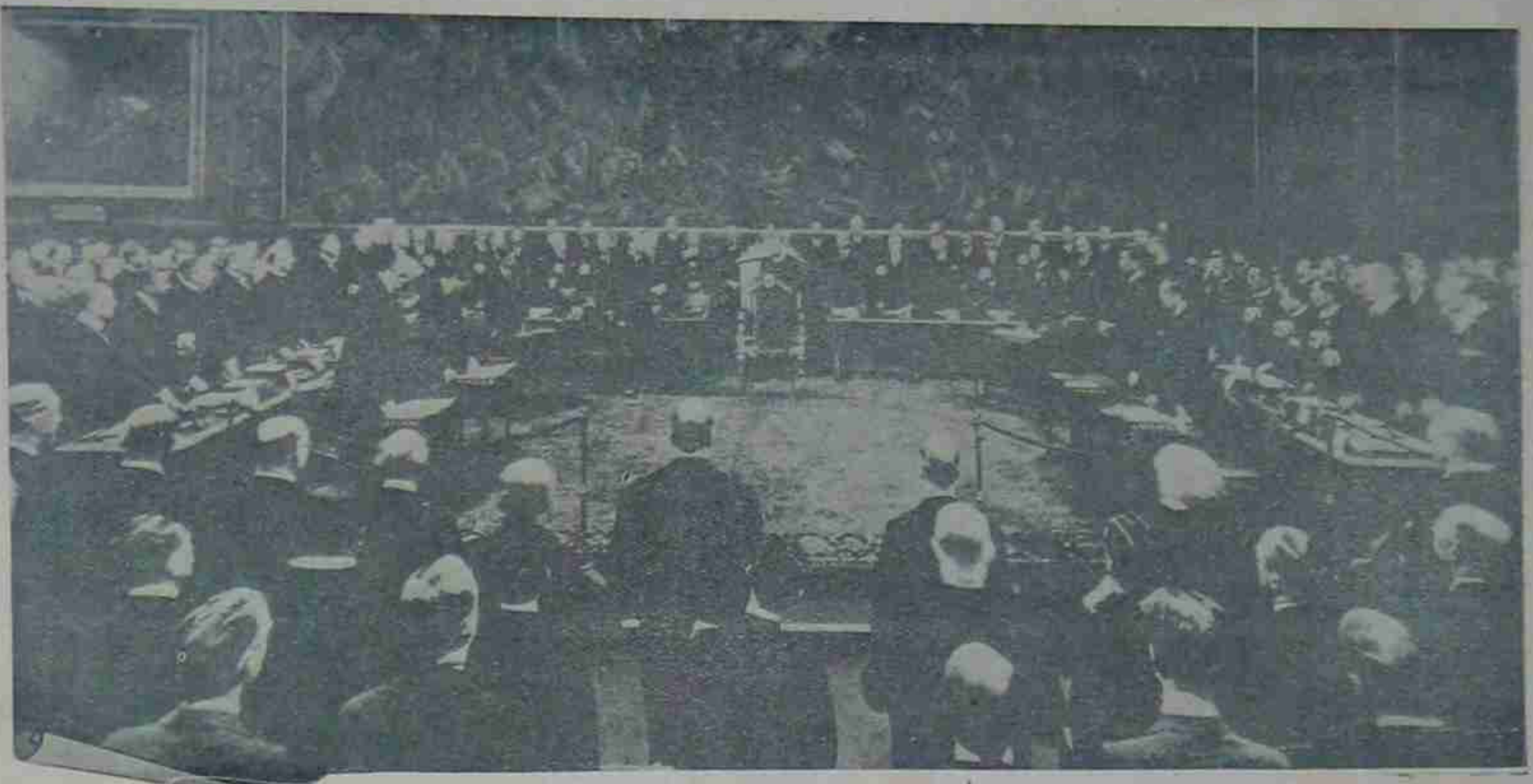

（上）軍縮會議開幕式一月二十一日在英京上議院舉行，與會代表約二十餘人，英皇親蒞致開會詞，英相麥克唐被推爲大會主席，各代表相繼致詞，均以限制軍備爲世界和平造福相勖！圖之中央即登座致詞之英皇，上懸之大油畫，爲『奈爾遜將軍海戰之陣亡』

廈門鼓浪嶼石花磚晚景　聶光地攝

（右）中央大學教授賴璉君與陳杏秋行結婚禮於杭州西湖飯店，由張靜江氏證婚。（上）寧波第四中學表演呂伯蘭戲劇中之自由園一角，係管一得君所飾，管君尤善繪畫。

（戈公振贈）

『紅舞』

墨西哥的玫瑰，墨西歌的一顆星！桃樂賽德里奧她嬌小的身軀，輕盈的舞態，將又要和我們想見了。

他在聯美公司主演的『紅舞』"The Red Dance"就要在本埠巴黎大戲院開映了。

『紅舞』取材于赤俄革命的一頁，當然有許多奮慨的描寫，柔艷處令人悲歌一曲；他永久的導演愛德溫氏，他離舊就新的愛了他，做了他的丈夫之後，他的藝術是非常有進境了！

（左圖是他們的蜜月留影）

桃樂賽在『紅舞』中的舞姿

（上）百老匯，百老匯，又是一張百老匯歌舞有聲片來了。南京大戲院開幕第一聲便開映這片。看啊：聽啊：都市的景色在歌舞裏曲曲傳出

（左）約翰白爾穆本是舞臺的有經驗的，他第一張有聲影片是『克拉將軍』

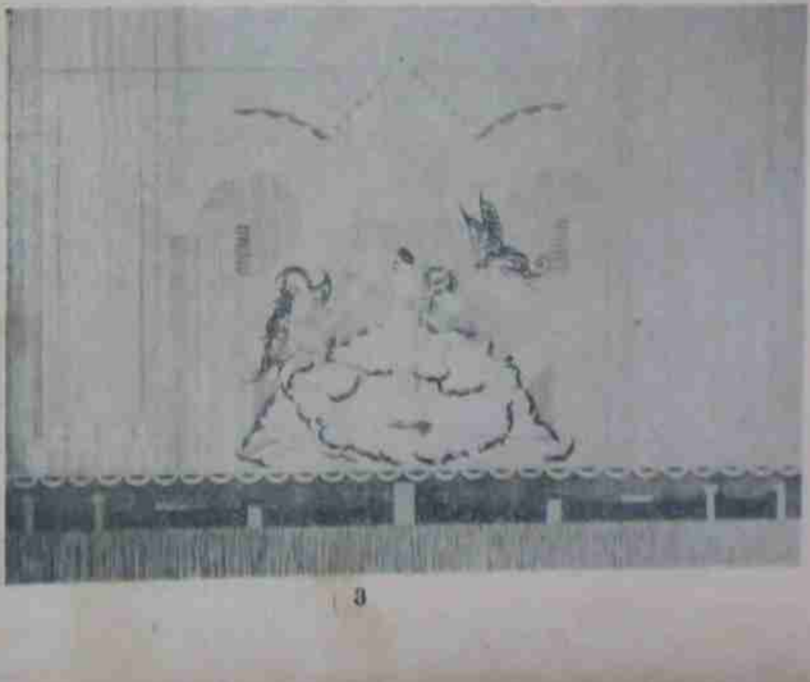

行將開幕之南京大戲院

該院資本金五十萬元，建築宏壯，專映第一次有聲新片，創辦人即北京大戲院總理何挺然君聞該院價格極廉（上）

（左）大光明戲院的佈置很好哉，有聲裝置很新穎；幕啓時更有一張幕，是很值得介紹的！是一位德國畫家的手筆，金碧的襯底，顯出精一個少女從花朵的中心生出，便是『藝術的生長』的意思了！

美國電影明星范朋克氏

一九三〇年最流行的女性是模倣電影明星 Clara Bow

大
收羅人材?

初春之裝

千代
洋行
發售照相
材料
代客沖曬
放大
總行
南京路四七〇

發音清亮
高亭唱片
與眾不同

常備四種藥
永除百樣病
萬金油 清快水
八卦丹 頭痛粉

桂林良豐花園之紅豆樹下花亭

自稱自讚

聶光地攝

劉淑貞女士（肄業於崇德女校）

好萊塢照相館攝

山水　吳仲熊近作

王俊儒女士（美專學生）

好萊塢照相館攝

荒村雪晨

樊伯調攝

第九集彙刊發售預約

有精美鮮艷的封面，內容比前幾集更豐富，安置在書桌上非常討人歡喜！

定價　每冊一元二角
預約　祇收大洋一元
外埠郵費一角二分，批發特別克己，訂數不多，欲購請早！

第二次叢刊現已出版

本報八十一期至九十期的合訂本。

買第二次叢刊的利益！

是花了便宜的代價可以看到本報的許多精華！
又可以作消遣。
又可以作習畫範本。
每冊祇售大洋六角
欲購從速！

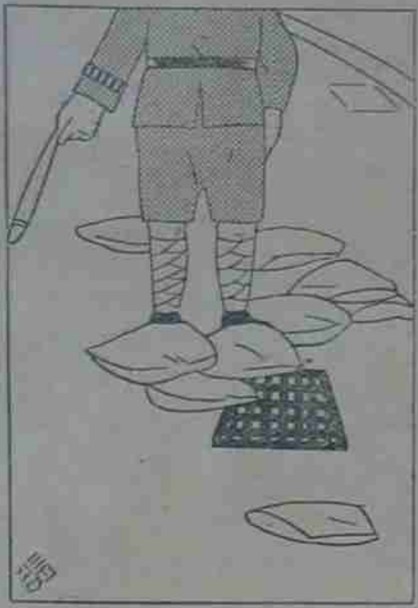

權威　同光作

我雖謙讓了．但希望誰來讓一個比這椅更華貴的座位給我！　文斐作

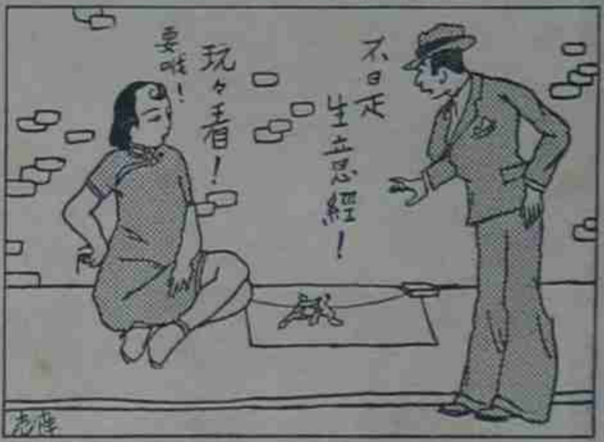

(左)本社函授部學員孫雅光作　(上)天津北洋美術社漫畫部寄刊

冠生園飲食部

佈置美化

雅潔絕倫

香港天奇堂

姑嫂丸

海狗鞭

健腎丸

代理處

1930

一九三〇年最時髦的照相館

小弟弟　小妹妹　美麗的姊姊　漂亮的哥哥

請你們到靜安寺戈登路安樂坊念六號

世磐照相

華新公司

春季大減價

各部貨物　特別削價　如蒙惠顧　無任歡迎

南京路中市

王先生

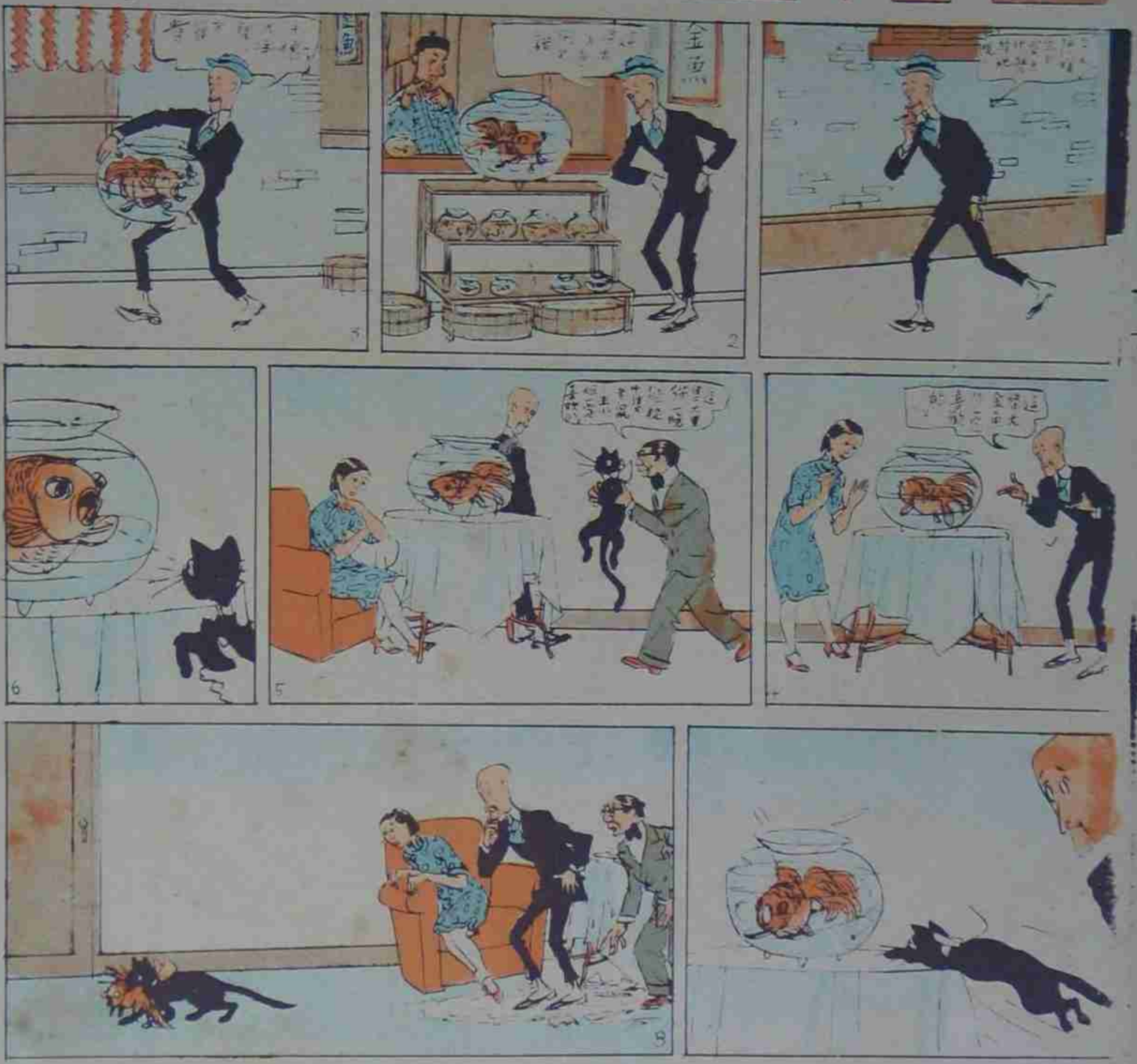

中國美術刊行社
諷刺畫
滑稽畫
函授部
常年招生
函索簡章附郵五分
使你身心愉快
使你家庭美滿
使你利用時間
使你增加進步
不論職業
不分男女
電話一七五三五 地址山東路A一號